SDD 159 Sujet n°1

Spécialité : Médecine d'urgence / réanimation

Date : 15/10/2023
Auteur : LACAMPAGNE Thomas (DES Médecine Intensive - Réanimation Bordeaux ECN 2023)
Relecteur(s) : ELAYLI Robin (DES Psychiatrie Grenoble, ECN 2023)

Domaine d'apprentissage principal	Urgence vitale
Domaine d'apprentissage secondaire	Stratégie pertinente de la prise en charge
Item(s) en lien avec la station	- ITEM 339 : Syndrome coronarien aigue - ITEM 230 : Douleur thoracique - ITEM 231 : ECG
Situation(s) de départ en lien avec la station	159. Bradycardie
Matériel nécessaire à la station	- Un bureau - 2 chaises
Contexte de la station	

ECOS TACFA
INSTRUCTIONS POUR LE/LA CANDIDAT.E

Contexte :
Vous êtes l'interne de garde aux urgences, où vous rencontrez Monsieur OUILLE, âgé de 58 ans, adressé par un médecin généraliste pour une bradycardie. Il est en rupture médicale depuis 20 ans.

Il présente une bradycardie à 40 bpm, sans signes d'insuffisance cardiaque ou défaillance viscérale, avec une douleur thoracique depuis 1h, persistante.

Constantes : PA à 78/54, FC à 28/min, Sp02 à 86% sous 15L au MHC avec FR à 40 cycles/min, dextro dans les normes, apyrétique. Il a déjà reçu 1L de NaCl et une 2ème poche passe pendant que vous l'examinez.

Cliniquement, vous notez :
- Des crépitants bilatéraux remontant jusqu'à mi-champs
- Une douleur thoracique aiguë en étau, rétrosternale
- Un tirage intercostal et sterno-cléido-mastoïdien
- Patient très somnolent, G11 (Y2, M5, V4)

Examens complémentaires :
- Radiographie pulmonaire retrouve pneumopathie compatible avec OAP cardiogénique.
- Gaz du sang : acidose respiratoire et métabolique avec hypoxémie profonde sous 15 L d'O2 au MHC.

Consignes :
Vous avez 8 minutes pour :

- Interpréter l'examen complémentaire devant vous
- Enoncer votre hypothèse diagnostique globale chez ce patient
- Enoncer la prise en charge thérapeutique de votre patient

Vous ne devez pas :
- Réaliser un examen clinique
- Réaliser une analyse exhaustive de l'examen complémentaire
- Faire un geste

Attention : Vous avez 8 minutes. Au signal sonore, passez à la station suivante.

Il s'agit d'une station sans patient standardisé.

ECOS TACFA
GRILLE D'ÉVALUATION

Consigne(s) à l'évaluateur :

Aptitudes cliniques (max 15 items)	
Urgence diagnostique	
Demande la réalisation d'un électrocardiogramme 12 dérivations	1 pt
Dit voir dessus (0,5 pt par élément) : - Un BAV 3/haut degré/complet - Un SUS-ST/sus-décalage du ST en inférieur - Un miroir antérieur	1 pt
Pose le diagnostic suivant de choc cardiogénique	1 pt
Énonce le diagnostic de SCA inférieur	
Énonce un trouble de conduction	
Stratégie de prise en charge	
Demande l'arrêt de la perfusion de NaCL dans les veines	1 pt
Demande la mise en place de dobutamine	1 pt
Demande à scoper le patient	1 pt
Dit prévenir le réanimateur	1 pt
Demande la mise en place d'une sonde vésicale pour apprécier la reprise diurèse et l'évolution du choc	1 pt
Fait injecter (0,5 pt par élément) : - Un bolus d'aspirine - Clopidogrel ou prasugrel ou ticagrelor (au choix) -	1 pt
Demande une injection d'HNF ou HBPM	
Demande à appeler la salle de coronarographie - pour une angioplastie primaire en urgence	1 pt
BONUS : demande la mise en place du défibrillateur en prévision d'un ACR pendant le transport	1 pt

Communications et attitudes (ICI) (max 5 grilles)

6. COMMUNICATION AVEC LES PAIRS (clarté de communication)

Performance Insuffisante 0 point	Performance Limite 0,25 point	Performance Satisfaisante 0,5 point	Performance Très Satisfaisante 0,75 point	Performance Remarquable 1 point
Est incapable de communiquer le message	Est capable de communiquer les principaux messages, n'arrive pas à les justifier	Est capable de communiquer les principaux messages et justifier son raisonnement	Communique les informations pertinentes et les justifie. Ne s'attarde pas à de l'information inutile	Relie les informations provenant des domaines différents faisant preuve d'une maîtrise du sujet

12. APTITUDE À PROPOSER UNE PRISE EN CHARGE (situations aiguës / chroniques)

Performance Insuffisante 0 point	**Performance Limite** 0,25 point	**Performance Satisfaisante** 0,5 point	**Performance Très Satisfaisante** 0,75 point	**Performance Remarquable** 1 point
Est incapable de proposer une prise charge adaptée à la situation clinique	Propose une prise en charge en couvrant les éléments essentiels, n'arrive pas à justifier la démarche	Propose une prise en charge en couvrant les éléments essentiels et justifie la démarche.	Propose une prise pertinente. Ne s'attarde pas au traitement/prise en charge inutile et justifie la démarche.	Etablit l'ordre de priorité des différents aspects de la prise en charge du patient (hiérarchise).

TOTAL (sur 14 points)	**points**
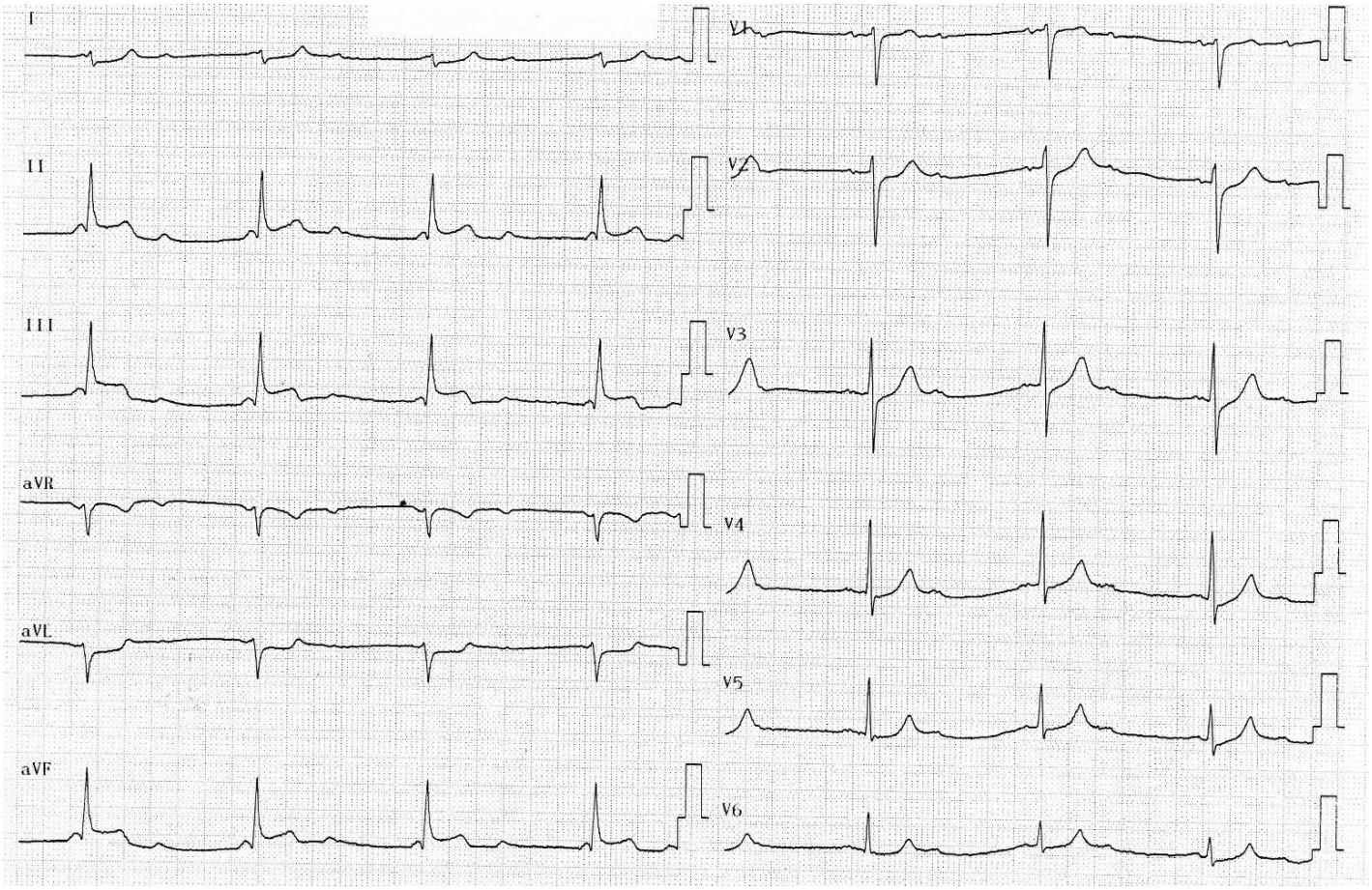
ANNEXE :